

LEGENDA REDE DE ESGOTO			
	TUBULAÇÃO DE ESGOTO CLOACAL		CAIXA SIFONADA COM GRELHA - 150x150 COM SAÍDA Ø50 OU Ø75
	TUBULAÇÃO DE VENTILAÇÃO		CAIXA DE GORDURA SIMPLES - Ø250 COM SAÍDA Ø75
	TUBULAÇÃO DE ESGOTO PLUVIAL		TUBO DE QUEDA DE ESGOTO PLUVIAL - DIÂMETRO INDICADO
	REDE DE ESGOTO EXISTENTE		TUBO DE QUEDA DE ESGOTO SANITÁRIO - DIÂMETRO INDICADO
	TUBULAÇÕES		RAMAL DE VENTILAÇÃO - DIÂMETRO INDICADO
	*INCLINAÇÃO		
	TUBULAÇÃO DE ESGOTO QUE DESCE		
	TUBULAÇÃO DE VENTILAÇÃO QUE SOBE		
	CAIXA DE INSPEÇÃO CLOACAL COM TAMPA COBERTA Ø60 cm		
	CAIXA DE INSPEÇÃO PLUVIAL COM TAMPA COBERTA Ø60 cm		
	CAIXA DE AREIA PLUVIAL COM TAMPA COM GRELHA Ø60 cm		

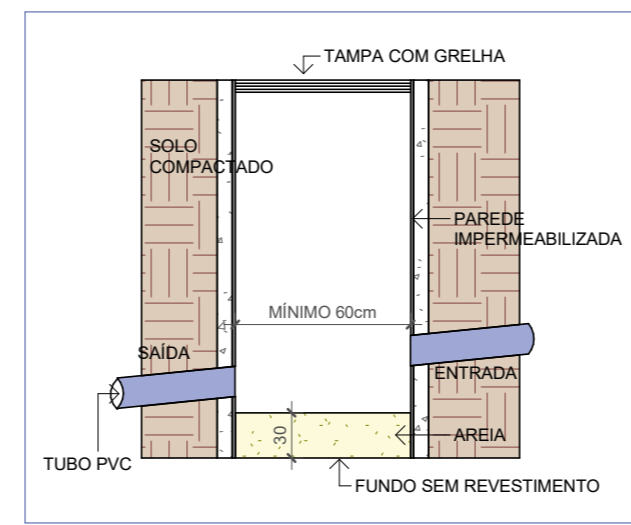

Detalhe da caixa de areia pluvial
ESC.: 1 : 50

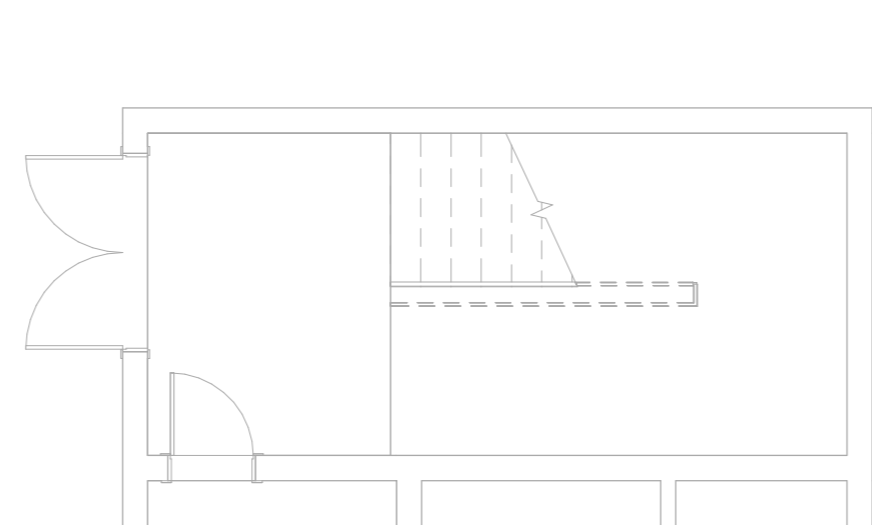
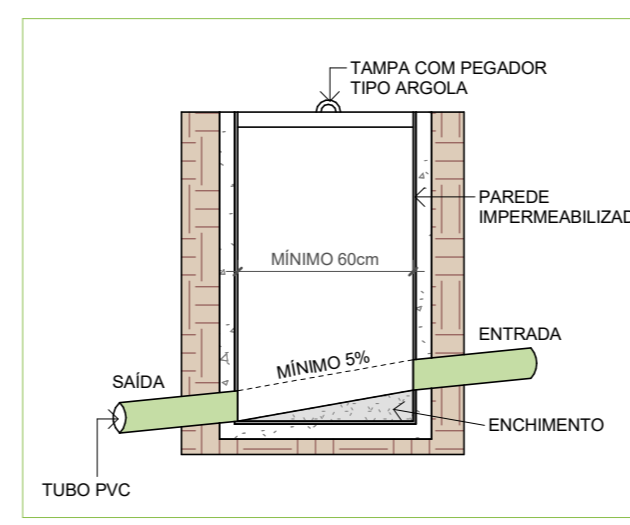

Detalhe da caixa de inspeção cloacal
ESC.: 1 : 50

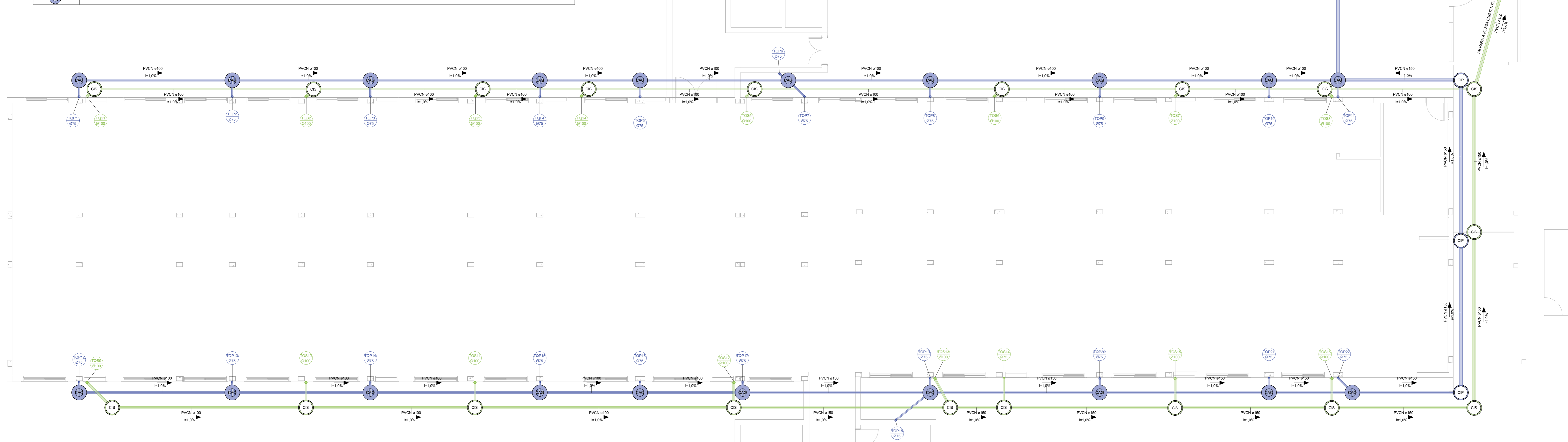

Planta Baixa - Rede de Esgoto Térreo
ESC.: 1 : 75

OBSERVAÇÕES GERAIS

1. Antes de iniciar a execução as medidas deverão ser verificadas na obra;
2. As tubulações hidrossanitárias, quando aparente, devem proporcionar excelente acabamento visual;
3. A rede de esgoto projetada será executada com as descidas da rede cloacal/pluvial pela fachada do prédio;
4. As tampas das caixas projetadas devem permanecer aparentes para inspeção;
5. As caixas de inspeção devem ser refeitas sendo mantido o mesmo sentido de encaminhamento da rede existente no local;
6. A fossa existente possui capacidade para esta ampliação da rede de esgoto existente, possibilitando o esgoto projetado ser encaminhado para a mesma.

00	EMISSÃO INICIAL	LUIS	FLAVIO	14/07/2022
REVISÃO	ASSUNTO	DESENHO	APROVAÇÃO	DATA
		TR Engenharia CNPJ: 24.477.500/0001-87 Av. Itaquary, 566 - Bairro Cristal 90.810-180 - Porto Alegre - RS Fone: +5551 9 8424-3645 flavio@trengenharia.com www.trengenharia.com		
PROPRIETÁRIO: Fundação Hospitalar Getúlio Vargas OBRA: Hospital Municipal Getúlio Vargas ENDEREÇO: R. Pinheiro Machado, 331 - Sapucaia do Sul - RS	PRÉDIO: PAVIMENTO: TÉRREO	PROJETO: PROJETO DE AMPLIAÇÃO DO 3º E 4º PAVIMENTO DESCRIÇÃO: AMPLIAÇÃO 3º E 4º PAVIMENTO CONTEÚDO: PLANTA BAIXA DA REDE DE ESGOTO DO TÉRREO TIPO DE PROJETO: HIDROSSANITÁRIO FASE: PROJETO EXECUTIVO		
DESENHO: LUIS OTÁVIO FROTA	ESCALA: INDICADA	DATA: 14/07/2022	RESPONSÁVEL: ENG. FLÁVIO TEIXEIRA	ARQUIVO: H-05