

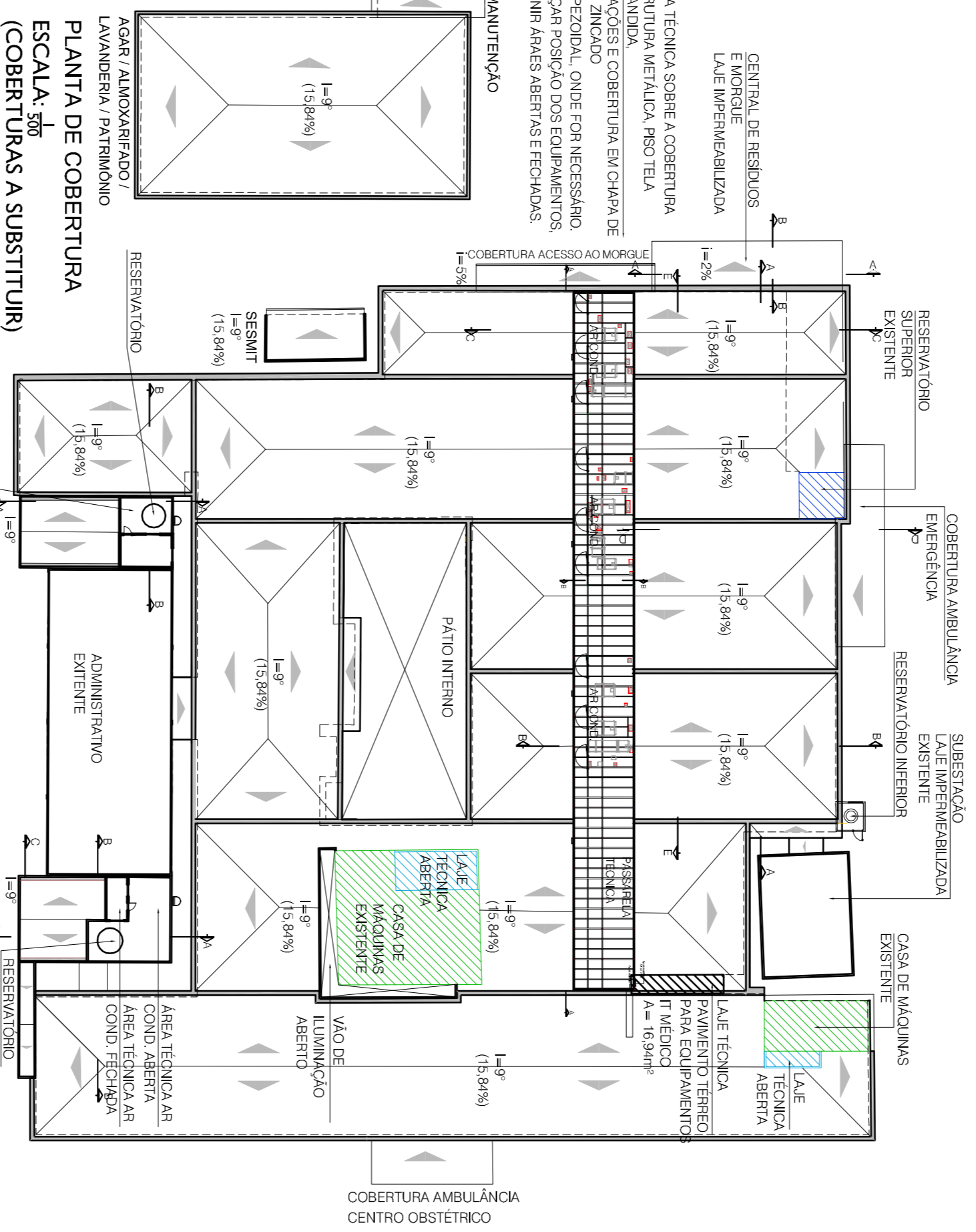

PLANTA DE SITUAÇÃO E LOCALIZAÇÃO  
ESCALA: 1/500

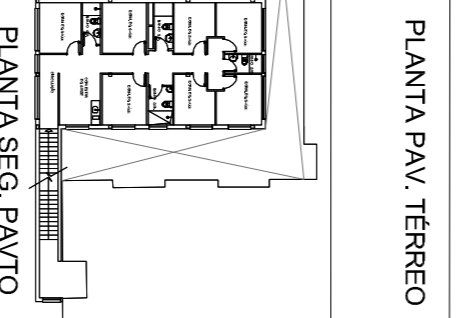
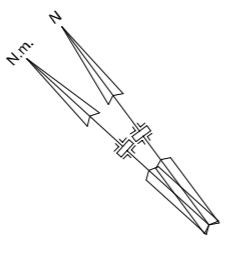

PLANTA DE COBERTURA  
ESCALA: 5/50  
(COBERTURAS A SUBSTITUIR)

|   |  |   |  |
|---|--|---|--|
|  <p><b>TORRES GARCIA</b><br/>Arquiteto</p>   |  | <p>RESPONSÁVEL</p> <p>RAO PAULO TORRES GARCIA - CREA: 181383/01</p> |  |
| <p><b>FUNDAÇÃO HOSPITALAR GETÚLIO VARGAS</b><br/>UNIDADE: Hospital Tramandaí<br/>ENDEREÇO: Av. Emancipação, 1255 - Centro - Tramandaí - RS<br/>FONE: (51) 3451.8200 R.115</p> |  |   |  |
| <p>DIRETOR GERAL:</p> <p>RESPONSÁVEL TÉCNICO:</p> <p>PERO JOSE DOBRES WULLER<br/>ENG. CIVIL - CREMATES 169.003</p>  |  | <p>CONTEÚDO:</p> <p>PLANTA DE SITUAÇÃO/LOCALIZAÇÃO E COBERTURA</p>  |  |
| <p>FRANÇISA</p>   |  | <p>DATA:</p> <p>SETEMBRO/2022</p> <p><b>ARQ 01</b></p>              |  |